

CLÍNICA DAYANA ASCENÇÃO

MEDICINA & ESTÉTICA

Toxina botulínica



O que é

Quando injetada em pequenas quantidades em músculos específicos age bloqueando temporariamente sinais nervosos que controlam a contração muscular (Botox/xeomin/dysport)

Para que serve

É indicado para amenizar linhas de expressões e rugas profundas. Ex: linha vertical entre as sobrancelhas (glabella), pés de galinha (canto dos olhos), testa, sudorese intensa, rosáceas, entre outros.

Durabilidade

De 3 a 6 meses.

O que é

São substâncias injetáveis que se difundem por toda área aplicada alcançando as três camadas da pele. (Prophilo, PDRN...)

Para que serve

Capaz de restaurar a estrutura dos tecidos sem volumizar a região. Seu benefício é de redução de poros, hidratação profunda, suaviza as rugas finas e melhora qualidade da pele.

Durabilidade

6 meses

Bioremodelador celular

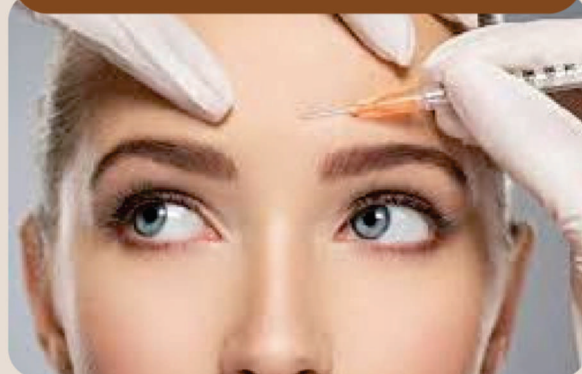

Bioestimulador

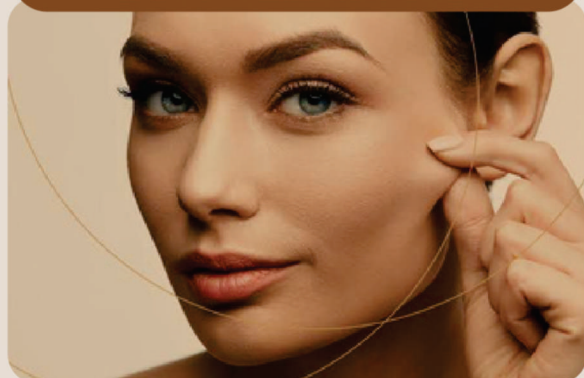

O que é

São substâncias que estimula a produção de colágeno quando injetado em determinadas camadas da pele. (mantem células unidas firmes e elásticas). Ex: Sculptra, Elleva, Radiesse, Ellanse, Harmonica.

Para que serve

Estimula a produção de colágeno, hidratando tecido subcutâneo, devolvendo volume e a aparência radiante e jovial.

Durabilidade

12 a 24 meses.

O que é

Estimula a renovação celular das células da pele por meio de uma descamação controlada com uso de substâncias químicas. (Ácido retinóico, Fenol, mandélico...)

Para que serve

Clarear manchas, amenizar cicatrizes de acne, atenuar rugas finas e fotoenvelhecimento.

Durabilidade

Varia de acordo com cada tratamento e cada paciente

Peeling Químico



Laser



O que é

Equipamento que disponibiliza várias funções, abrasivo e não abrasivo. (Co2, Lavieen, Luz intensa pulsada...)

Para que serve

Depilação de pelos, cicatrizes de acne, manchas, estimular colágeno, reduzir vasinhos da face e pernas, fechamento de poros, remoção de tatuagem.

Durabilidade

Varia de acordo com cada tratamento e cada paciente



Fio Bioestimulador



O que é

São substâncias injetáveis que se difundem por toda área aplicada alcançando as três camadas da pele. (Prophilo, PDRN...)

Para que serve

Capaz de restaurar a estrutura dos tecidos sem volumizar a região. Seu benefício é de redução de poros, hidratação profunda, suaviza as rugas finas e melhora qualidade da pele.

Durabilidade

6 meses

O que é

Indução de colágeno através de microperfurações da pele com aplicações de substâncias de acordo com a queixa do paciente.

Para que serve

Melhora da flacidez, estrias, cicatriz de acne, fotoenvelhecimento, queda capilar, hidratação labial...

Durabilidade

Varia de acordo com cada tratamento e cada paciente

Microagulhamento



O que é

Infiltração de medicamentos na derme ou tecido subcutâneo, por intermédio de uma agulha fina e delicada ou aparelho.

Para que serve

Auxilia no rejuvenescimento da pele, redução de celulite, estrias, flacidez gordura localizada, queda de cabelo.

Durabilidade

Varia de acordo com cada tratamento e cada paciente

Intradermoterapia



O que é

Área que estuda os fios, couro cabeludo e pêlos para tratar e manter a saúde deles.

Para que serve

Realizar diagnóstico e tratamento de quedas de cabelo, infecções, quebra dos fios, inflamação e doenças no couro cabeludo.

Durabilidade

Varia de acordo com cada tratamento e cada paciente.

Terapia Capilar



Criolipólise



O que é

Técnica de resfriamento das células com finalidade de redução de gordura localizada.

Para que serve

Redução de gordura e flacidez.

Durabilidade

Varia de acordo com cada tratamento e cada paciente

O que é

Desintoxica e melhora a aparência da pele após remover as peles mortas, a área fica mais iluminada e com melhor aparência. Além disso, a higienização é profunda, o que promove a desintoxicação de todas as camadas da pele

Para que serve

a limpeza de pele tem como objetivo remover os cravos e as impurezas, desobstruir os poros e melhorar a capacidade de absorção da pele.

Durabilidade

O ideal é de acordo com o tipo da pele mensal ou trimestral

Limpeza Pele



Harmonização Glúteos

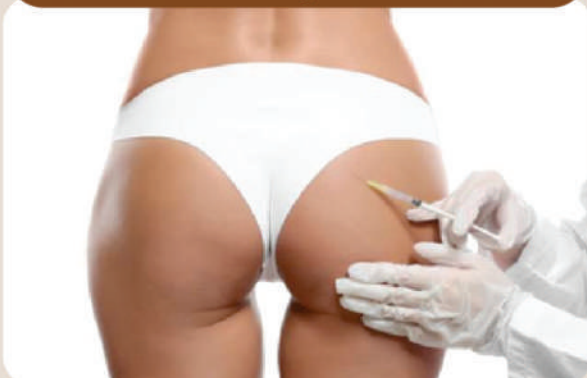

O que é

A harmonização glútea tem como finalidade remodelar, harmonizar e aumentar o volume dos glúteos juntando varias técnicas e protocolos . utilizando sempre produtos compatíveis com organismo.(não utilizamos PMMA)

Para que serve

Aumento de volume , melhora da celulite, remodelar . Pode ser usada para corrigir assimetrias, irregularidades e depressões nos glúteos e nas laterais das nádegas, como a depressão trocantérica.

Durabilidade

6 a 18 meses de acordo com o protocolo